SOGEPROM

L'APARTÉ

MARSEILLE

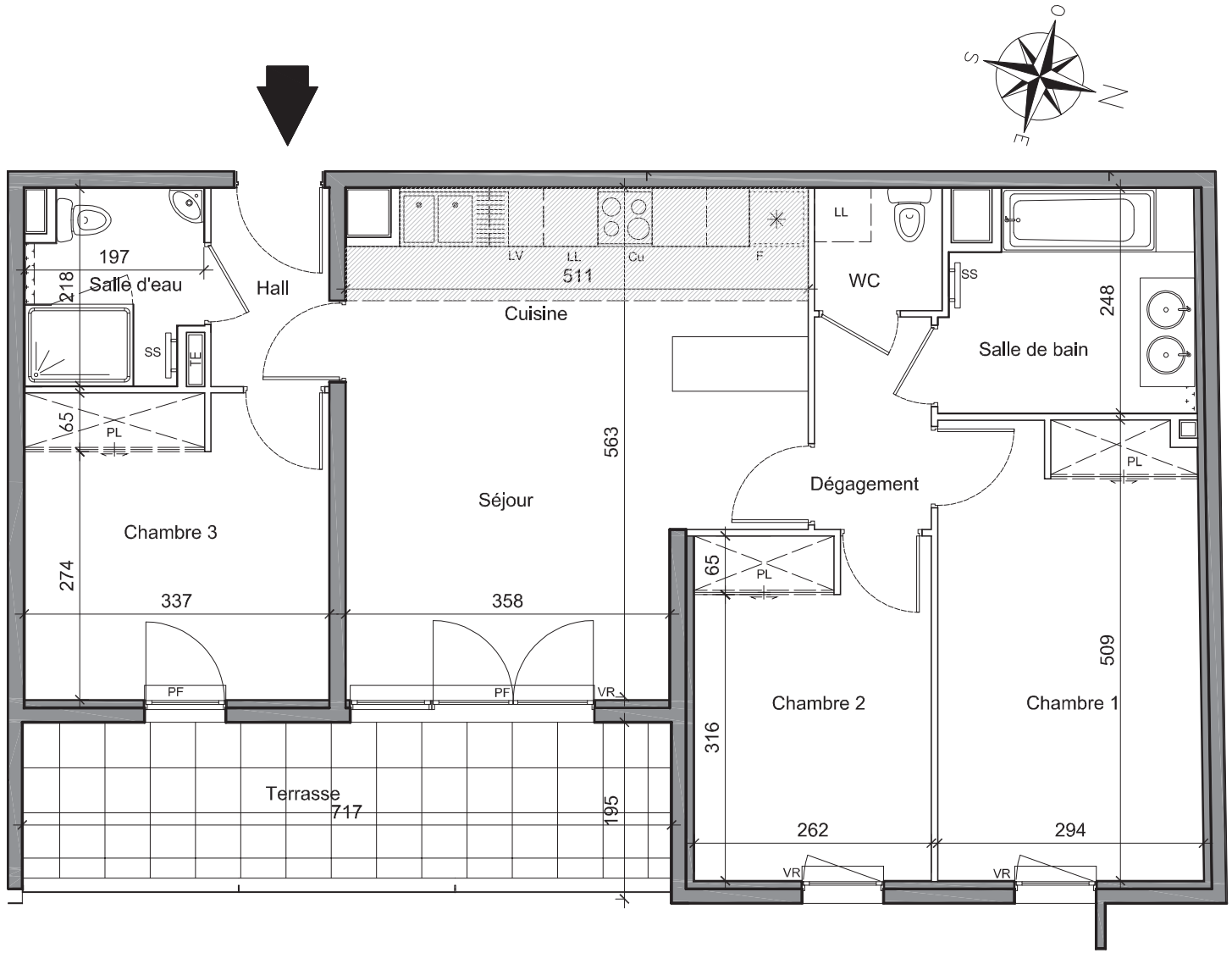

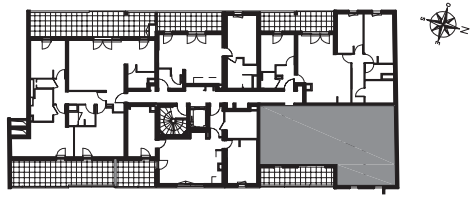

Etage :	**R+4**
Type :	**T4**
N° d'appartement :	**44**

Pièces	**Surfaces**
Hall	2.98 m²
Séjour / Cuisine	25.65 m²
Chambre 3	11.38 m²
Douche/Wc	3.89 m²
Chambre 2	9.93 m²
Chambre 1	14.62 m²
Salle de bain	6.45 m²
WC	1.92 m²
Dégagement	3.03 m²
Surface Totale Habitable	**79.84 m²**
Balcon	13.42 m²
Surface Totale Privative	**93.26 m²**

LEGENDE

PF : Porte-fenêtre
VR : Volet-roulant
TE : Tableau Elec
PL : Placard
SS : Sèche-serviette
LL : Lave-linge
Cu : Table de cuisson
F : Réfrigérateur

: Soffite/ Faux Plafond
: Masquette
: Gaine technique

0 1m 2m 3m 4m

DATE: 20.11.12

Document non contractuel. La société se réserve la possibilité d'apporter des modifications qui seraient dues à des impératifs techniques ou administratifs.